

口腔がん検診を受けてみませんか？

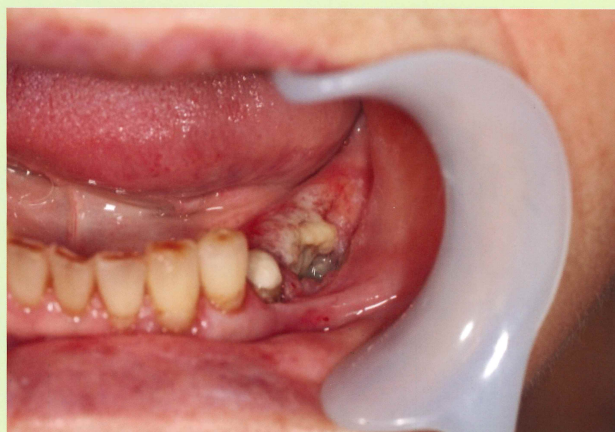

口の中にも「がん」ができます

西胆振3市3町在住の20歳以上の方を対象に口腔がん検診をおこないます

■ 室蘭会場

日 時：令和元年9月28日(土)14:00～17:00

場 所：室蘭市保健センター（室蘭市東町4-20-6）

連絡先：0143-45-6610

■ 登別会場

日 時：令和元年9月28日(土)14:00～16:30

場 所：登別市総合福祉センターしんた21（登別市片倉町6-9-1）

連絡先：0143-85-0100

■ 伊達会場

日 時：令和元年10月5日(土)14:00～17:00

場 所：伊達市保健センター（伊達市末永町39-8）

連絡先：0142-23-3331

■ 洞爺会場

日 時：令和元年10月5日(土)14:00～16:30

場 所：洞爺湖町健康福祉センター（洞爺湖町栄町63-1）

連絡先：0142-76-4006

内 容：問診、口腔の視診・触診 **日本口腔外科学会専門医**による検診です

定 員：両日ともに2会場合わせて定員80名（定員を超えた場合は抽選となることがあります）

申 込：各市町の**広報紙**をご覧ください

料 金：1,000円（検診当日お支払いください）

申し込み期間：令和元年8月1日(木)～8月23日(金)

詳細は在住の各市町にお問い合わせください

主 催

室蘭市 登別市 伊達市 豊浦町 壮瞥町 洞爺湖町
一般社団法人 室蘭歯科医師会

共 催

日本口腔外科学会北日本支部